

# FLORE & SENS 2025

## Ressources, présager demain

### Penser autrement !

L'approche et la conception de ce massif s'appuient sur des préceptes à la fois permacole, humaniste et philosophique.



- L'Hôtel de vie
- Les 4 chemins
- La voile
- Le réemploi multi fonction

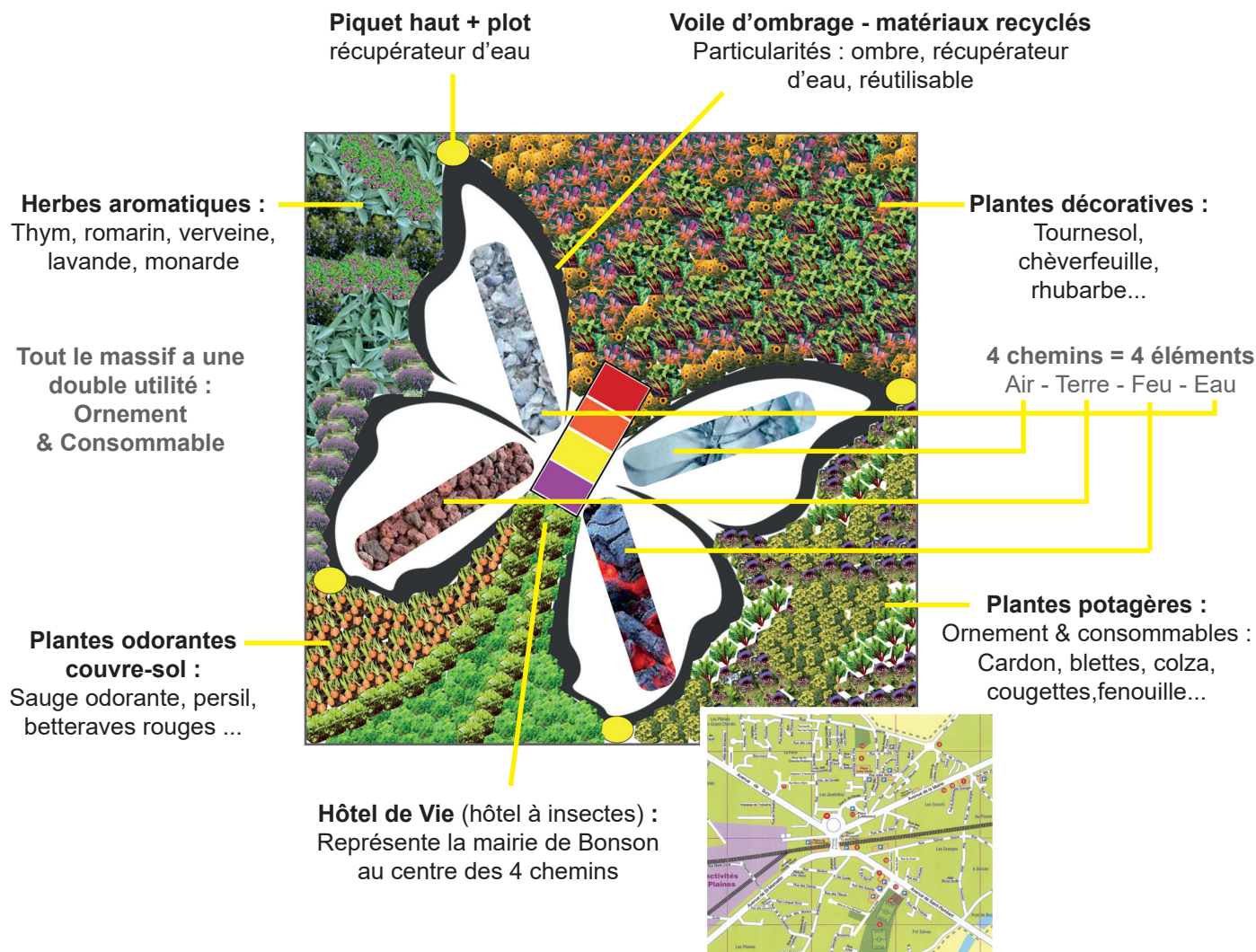

Le versant permacole s'articule autour des axes suivants :

- Prendre la responsabilité de sa vie
- Faire partie de la solution : chercher l'autonomie, être conscient de son environnement, trouver des solutions.

Pour ce faire, en parallèle, il est important de replacer l'humain au centre !

En effet, l'hôtel de vie étant considéré comme un laboratoire d'expérimentation. Un lieu de rencontres, pour se rendre compte que collaborer, c'est élaborer ensemble des projets.

Projets qui, par ailleurs, sont souvent issus d'une individualité, bonifié par l'analyse et la réflexion du groupe.

Nous sommes donc des êtres de liens, de partage de conscience ayant la responsabilité de préserver, de transmettre, de considérer le vivant dans toutes ses différences et dimensions. Pour que chaque génération, chaque peuple, chaque individu puissent vivre dans un lien de paix, d'amour, de dignité, de partage dans une profonde gratitude.

**4 éléments sont mis en avant :**

**Feu / Terre / Eau / Vent**, par des biais :

- **Philosophique** : Médecine chinoise; géobiologie ; shamanisme  
Action menée en lien avec la nature, le vivant.
- **Humaniste** : Hôtel de Vie (Rencontre, collaboration, projet de groupe)  
L'autonomie est collective
- **Permaculture** : Prendre la responsabilité de sa vie ; Faire partie de la solution ; Chercher l'autonomie ; Être conscient de son environnement.  
Réemploi : Ressource / Récupération / 2ème vie  
Intégration de plantes rustiques, potagères, mellifères, florifères.
- **Voile d'ombrage** : avec la particularité d'un double usage comme indiqué au préalable, créer de l'ombre mais, faire également office de récupérateur d'eau.